Сдать складское помещение за 7 000 рублей на ул Энергетиков, д. 32

Республика Алтай, Майминский район, Майма, ул Энергетиков, д. 32

7 000 Р в месяц
389Р за м^2 в месяц

18.00 м^2
Общая

ID в ИМЛС: 10546800 Сдам Склад / Производство площадью 18 м² (село Майма ул Энергетиков 32 В). Дом: тип строения - складской комплекс, материал стен - монолитный, этаж - 1, этажность - 2. Ищете идеальное место для хранения или ведения бизнеса? У нас есть отличное предложение! Сдаем в аренду помещение на первом этаже двухэтажного здания с отдельным входом и прилегающей территорией для удобной парковки. Преимущества: • Удобная локация: Находится рядом с федеральной трассой Р256 и вблизи Горно-Алтайского аэропорта. Легкий доступ по асфальтированной дороге. • Безопасность: Круглосуточная охрана и видеонаблюдение обеспечивают надежную защиту вашего имущества. • Дополнительные возможности: Есть возможность аренды земельного участка на территории базы для складирования крупногабаритных изделий.

7 с 07.07.2025, обновлен 25.08.2025

Продавец: Татьяна

Телефон: +7 (923) 661-98-80

Характеристики
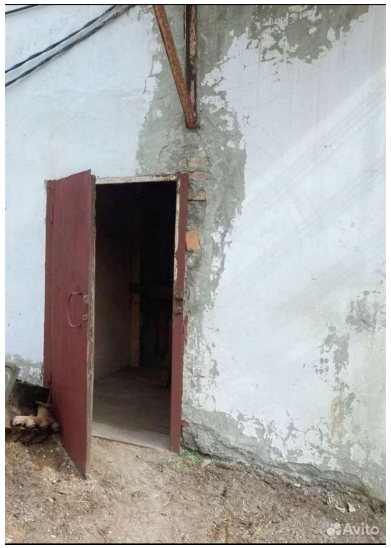
Этажей всего	2