Купить ОСЗ, отдельно стоящее здание за 37 000 000 рублей на ул Советская, 17

Республика Алтай, Элекмонар, ул Советская, 17

37 000 000 Р
108 824Р за м^2

340.00 м^2
Общая

В продаже шикарная база отдыха в Чемальском районе, с. Элекманар !!! Первая линия от реки Катунь!!! Живописное место окружено горами. До магазина Мария-ра 5 минут ходьбы. Основной корпус 2 этажа, 13 готовых укомплектованных номеров, большая кухня и баня. Также построен двух этажный корпус, внутри под самоотделку(планировались два номера люкс с душем и санузлом). Отдельное одноэтажное здание : два санузла(мужской и женский), душевая и постирочная. Есть готовый фундамент под постройку трех домиков!!! Шикарная двухэтажная беседка!!! Рассматриваем обмен или рассрочку!!! Арт. 69179627

1 с 16.05.2025, обновлен 17.05.2025

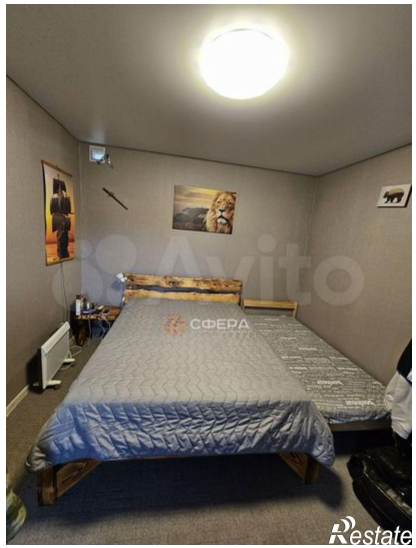

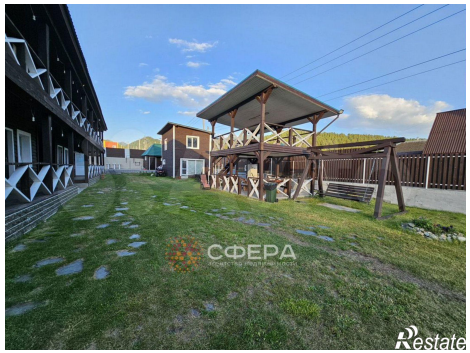

СФЕРА
Restate

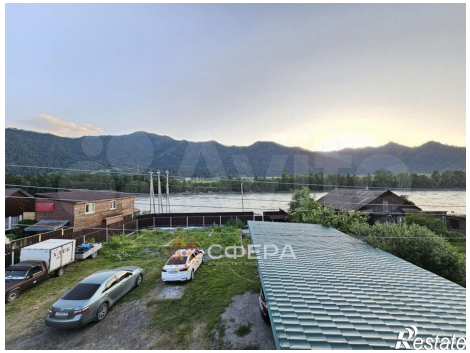
СФЕРА
Restate